

SDIAF 2017

I numeri delle biblioteche comunali aderenti alla Rete

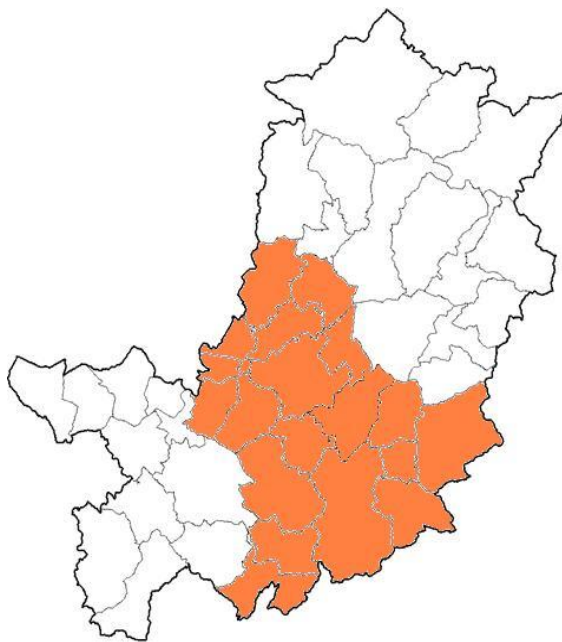

Pubblicazione a cura di:

A.P. Archivi, Collezioni Librarie Storiche e Sdiaf

Servizio Biblioteche, Archivi e Politiche Giovanili

Ufficio Sdiaf

Direzione Cultura e Sport

Stampa a cura della Tipografia del Comune di Firenze

Prosegue, con questa pubblicazione, la presentazione annuale dei principali indicatori strutturali e gestionali delle biblioteche comunali che aderiscono alla Rete Sdiaf. Rispetto alle precedenti edizioni si è cercato di dare più spazio ad elementi conoscitivi disaggregati.

Il documento pubblicato all'interno del sito Sdiaf amplia ulteriormente tutti questi aspetti, accompagnando con una nota di commento alcune elaborazioni che consentono un'analisi comparativa più approfondita sulle singole biblioteche aderenti alla Rete.

Indice dei grafici e delle tabelle:

Tabella 1: Dati di sintesi totali – Rete Sdiaf (2014-2017) pag. 4
Tabelle 2 e 3: Dati di sintesi totali Biblioteche della Rete (2014-2017) pag. 5
Tabella 4: Iscritti attivi, presenze, budget – Biblioteche della Rete (valori assoluti 2014-2017) pag. 7
Tabella 5: Iscritti attivi, presenze, budget – Biblioteche della Rete (valori relativi 2014=100) pag. 8
Grafico 1: Iscritti attivi, presenze, budget – Rete Sdiaf (valori relativi 2014=100) pag. 9
Grafici 2 e 3: Iscritti attivi, presenze, budget – Biblioteche della Rete (valori relativi 2014=100) pag. 9
Grafico 4: Budget per ogni presenza – Biblioteche della Rete (2017) pag. 10
Grafico 5: Superficie e posti di lettura – Biblioteche della Rete (2017) pag. 11
Tabella 6: Patrimonio, prestiti, indici – Biblioteche della Rete (2017) pag. 12
Grafico 6: Volumi e materiali multimediali – Biblioteche della Rete (2017) pag. 13
Grafico 7: Quotidiani e periodici correnti – Biblioteche della Rete (2017) pag. 14
Grafico 8: Indice di incremento dotazione documentaria – Biblioteche della Rete (2017) pag. 15
Grafico 9: Indice di circolazione – Biblioteche della Rete (2017) pag. 16
Grafico 10: Indice di fidelizzazione – Biblioteche della Rete (2017) pag. 17
Grafico 11: Indice di affollamento – Biblioteche della Rete (2017) pag. 18
Tabella 7: Nuovi iscritti – Biblioteche della Rete (2014-2017) pag. 19
Tabella 8: Nuovi iscritti e iscritti attivi – Rete Sdiaf (2014-2017) pag. 20
Grafici 12 e 13: Nuovi iscritti e iscritti attivi – Biblioteche della Rete (2014-2017) pag. 20
Tabella 9: Iscritti attivi per classe d'età – Rete Sdiaf (2014 e 2017) pag. 21
Grafici 14 e 15: Iscritti attivi per classe d'età – Biblioteche della Rete (2014 e 2017) pag. 21
Tabella 10: Totale iscritti per sesso – Rete Sdiaf pag. 22
Grafico 16: Totale iscritti per sesso – Rete Sdiaf pag. 22
Tabella 11: Totale iscritti per titolo di studio – Rete Sdiaf pag. 22
Grafico 17: Totale iscritti per titolo di studio – Rete Sdiaf pag. 22
Tabella 12: Totale iscritti per professione o condizione non professionale – Rete Sdiaf pag. 23
Tabella 13: Totale iscritti per nazionalità – Rete Sdiaf pag. 23

Tabella 1: DATI DI SINTESI TOTALI - RETE SDIAF Biblioteche comunali

TOTALI BIBLIOTECHE COMUNALI RETE SDIAF	Personale FTE	Apertura ore/sett.	Superficie totale mq.	Posti di lettura	Volumi e materiali multimediali	Quotidiani e periodici correnti	Iscritti attivi	Prestiti	Presenze	Budget
2017	202,86	48,61	26.430	3.324	1.264.232	1.012	70.959	673.840	1.758.248	9.036.186
2016	194,82	49,32	26.206	3.321	1.187.655	1.054	74.293	707.325	1.851.763	9.113.223
2015	197,27	48,36	26.441	3.271	1.170.932	1.117	80.011	710.417	1.878.399	8.843.118
2014	199,14	46,62	23.887	2.976	1.137.731	1.029	71.082	727.668	1.866.590	8.814.542

Tabella 2: DATI DI SINTESI - Biblioteche dei Comuni aderenti alla Rete¹

BIBLIOTECHE COMUNALI AREA SDIAF 2017	Personale FTE	Apertura ore/sett.	Superficie totale mq.	Posti di lettura	Volumi e materiali multimediali	Quotidiani e periodici correnti	Iscritti attivi	Prestiti	Presenze	Budget Tot. spese
Bagno a Ripoli	10,68	55,57	1.873	172	74.923	89	3.372	36.873	46.698	562.734
Barberino Val d'Elsa	1	17,33	425	52	16.927	3	857	5.950	5.124	59.673
Calenzano	5,51	48	1.570	270	27.986	27	3.504	29.921	82.850	533.682
Campi Bisenzio	12,1	53,5	1.684	192	101.987	104	3.843	46.840	28.356	723.955
Fiesole	2,2	35,1	363	49	44.491	30	1.395	15.416	11.856	122.894
Figline Valdarno	2,67	44	420	50	34.607	6	877	6.728	12.288	134.501
Greve in Chianti	2,77	54	420	64	60.443	7	942	8.078	31.304	109.499
Impruneta	2,66	43,5	434	80	34.000	29	1.555	18.348	30.050	197.810
Incisa Valdarno	2,31	44	177	24	16.338	1	566	6.800	11.568	107.936
Lastra a Signa	2,94	38,15	364	90	32.000	34	1.844	21.758	31.356	152.399
Rignano	0,4	39	184	36	12.000	0	538	4.035	4.602	43.256
San Casciano Val di Pesa	2,57	57,24	450	46	42.186	25	1.738	18.650	31.150	124.059
Scandicci	13,17	58,5	1.837	321	70.323	54	6.928	80.234	171.500	710.926
Sesto Fiorentino	17,48	65	3.500	200	117.859	68	5.867	64.073	164.100	1.130.388
Signa	2,92	36	653	95	37.651	71	1.015	7.194	18.356	133.838
Tavarnelle Val di Pesa	1,33	26,31	336	50	28.759	4	1.438	14.403	17.056	60.967
Vaglia	0,94	32	162	24	24.620	0	571	7.219	15.950	50.672
totale	83,6	43,95	14.852	1.815	777.100	552	36.850	392.520	714.164	4.959.189

TOTALI QUADRIENNIO	Personale FTE	Apertura ore/sett.	Superficie totale mq.	Posti di lettura	Volumi e materiali multimediali	Quotidiani e periodici correnti	Iscritti attivi	Prestiti	Presenze	Budget
2017	83,6	43,95	14.852	1.815	777.100	552	36.850	392.520	714.164	4.959.189
2016	79,82	45,51	14.628	1.815	706.897	547	35.839	400.297	745.849	5.016.927
2015	78,78	43,22	15.052	1.865	702.100	615	39.541	399.885	736.960	4.622.716
2014	79,97	39,92	13.231	1.651	682.083	629	36.538	420.077	728.162	4.398.572

¹ La biblioteca di Reggello, pur aderendo alla Rete Sdiaf, figura nelle statistiche della Rete del Mugello Sdimm. Le biblioteche fiorentine figurano nella tabella seguente.

Tabella 3: DATI DI SINTESI - Biblioteche del Comune di Firenze

BIBLIOTECHE COMUNALI FIORENTINE 2017	Personale FTE	Apertura ore/sett.	Superficie totale mq.	Posti di lettura	Volumi e materiali multimediali	Quotidiani e periodici correnti	Iscritti attivi	Prestiti	Presenze	Budget Tot. spese
BiblioteCanova Isolotto	23,76	66,22	3.222	360	116.401	112	7.554	79.258	209.712	688.936
del Galluzzo	2,77	28	120	27	9.292	6	849	5.477	8.640	113.978
dei ragazzi	1,29	26	147	58	18.129	10	1.000	8.420	8.750	50.300
Dino Pieraccioni	6,29	49	380	75	28.925	10	1.491	14.939	23.350	171.899
Fabrizio De Andrè	3,43	33	159	45	14.775	12	753	6.072	13.965	127.708
Filippo Buonarroti	5,38	53	300	80	34.046	12	1.636	12.909	23.667	212.568
Mario Luzi	6,56	54	733	150	26.125	27	3.064	25.209	49.150	274.498
Oblate	37,35	83,4	4.582	250	98.272	104	8.895	65.224	323.400	1.486.858
Orticultura	6,05	54	380	38	26.422	20	2.241	15.146	67.050	140.767
Palagio di Parte Guelfa	8,43	70	435	126	43.165	99	2.525	18.267	158.300	315.168
Pietro Thouar	8,36	52,7	600	110	33.800	27	2.219	15.883	68.450	314.217
Villa Bandini	9,59	70	520	190	37.780	21	1.879	14.516	89.650	180.100
totale	119,26	53,28	11.578	1.509	487.132	460	34.109	281.320	1.044.084	4.076.997

TOTALI QUADRIENNIO	Personale FTE	Apertura ore/sett.	Superficie totale mq.	Posti di lettura	Volumi e materiali multimediali	Quotidiani e periodici correnti	Iscritti attivi	Prestiti	Presenze	Budget
2017	119,26	53,28	11.578	1.509	487.132	460	34.109	281.320	1.044.084	4.076.997
2016	115	53,12	11.578	1.506	480.758	507	38.454	307.028	1.105.914	4.096.296
2015	118,57	53,5	11.389	1.406	468.832	502	40.470	310.532	1.141.438	4.220.401
2014	119,17	53,13	10.656	1.325	455.648	400	34.544	307.591	1.141.206	4.415.970

tabella 4: iscritti attivi, presenze, budget (valori assoluti)

BIBLIOTECHE	iscritti attivi				presenze				budget			
	2014	2015	2016	2017	2014	2015	2016	2017	2014	2015	2016	2017
BiblioteCanova Isolotto	8.202	8.574	7.688	7.557	240.771	233.835	213.269	209.712	920.016	918.015	684.387	688.936
dei Ragazzi	1.000	1.000	1.000	1.000	11.700	10.483	8.701	8.750	80.061	77.985	77.985	50.300
del Galluzzo	915	1.077	861	849	9.400	11.583	8.770	8.640	100.846	119.483	113.978	113.978
Dino Pieraccioni	1.741	1.656	1.571	1.491	27.930	32.674	25.081	23.350	260.100	221.975	222.100	171.899
Fabrizio De Andrè	882	832	834	753	15.400	14.483	14.889	13.965	105.420	112.042	108.882	127.708
Filippo Buonarroti	1.424	1.495	1.671	1.636	18.816	22.262	36.348	23.667	217.400	192.094	166.788	212.568
Mario Luzi	2.694	3.068	3.043	3.064	40.068	55.449	54.721	49.150	247.726	287.874	261.874	274.498
Oblate	10.809	10.026	9.961	8.895	446.400	403.967	349.232	323.400	1.776.370	1.526.946	1.441.495	1.486.858
Orticoltura	2.297	2.171	2.133	2.241	33.100	39.971	45.205	67.050	211.806	183.560	210.000	140.767
Palagio di Parte Guelfa	2.843	2.718	2.618	2.525	200.175	197.778	203.146	158.300	251.106	290.370	325.907	315.168
Pietro Thouar	1.574	1.981	2.365	2.219	25.756	44.968	59.418	68.450	175.119	290.470	302.800	314.217
Villa Bandini	1.552	1.479	1.825	1.879	67.620	73.984	87.134	89.650	175.000	177.200	180.100	180.100
totale comune di Firenze	35.933	36.077	35.570	34.109	1.137.136	1.141.437	1.105.914	1.044.084	4.520.970	4.398.014	4.096.296	4.076.997
Bagno a Ripoli	3.593	3.796	3.650	3.372	65.988	58.413	37.596	46.698	540.360	536.746	517.326	562.734
Barberino Val d'Elsa	835	1.015	-	857	7.904	2.981	-	5.124	55.601	50.310	-	59.673
Calenzano	1.245	2.135	3.276	3.504	13.650	32.350	71.292	82.850	172.003	307.274	533.690	533.682
Campi Bisenzio	4.585	4.252	4.075	3.843	44.148	34.204	37.353	28.356	761.003	766.913	751.819	723.955
Fiesole	1.412	1.420	1.411	1.395	13.364	15.184	13.884	11.856	119.060	119.765	116.145	122.894
Figline Valdarno	864	849	934	877	11.184	12.272	13.606	12.288	72.704	144.000	144.000	134.501
Greve in Chianti	957	909	939	942	31.876	32.084	32.084	31.304	107.538	130.173	102.607	109.499
Impruneta	1.469	1.503	1.551	1.555	27.450	25.183	30.801	30.050	131.703	154.294	152.287	197.810
Incisa Valdarno	346	547	564	566	8.632	10.478	13.814	11.568	67.589	67.589	235.356	107.936
Lastra a Signa	1.780	1.750	1.877	1.844	41.392	34.753	31.910	31.356	140.388	144.372	148.617	152.399
Rignano	615	592	508	538	6.251	6.423	6.240	4.602	37.381	35.299	43.652	43.256
San Casciano Val di Pesa	1.727	1.645	1.684	1.738	30.600	28.943	35.689	31.150	141.392	149.273	153.890	124.059
Scandicci	8.111	7.620	7.280	6.928	186.400	181.400	186.801	171.500	649.973	693.258	697.836	710.926
Sesto Fiorentino	6.240	6.095	5.869	5.867	189.975	209.924	180.197	164.100	1.154.995	1.154.995	1.175.170	1.130.388
Signa	1.091	1.063	1.053	1.015	15.964	14.993	20.141	18.356	117.130	115.683	123.820	133.838
Tavarnelle Val di Pesa	1.427	1.582	1.547	1.438	17.056	18.343	19.916	17.056	72.911	58.883	60.967	60.967
Vaglia	622	631	609	571	16.328	19.032	14.525	15.950	56.838	61.372	59.745	50.672
totale altri comuni Rete	36.919	37.404	36.827	36.850	728.162	736.960	745.849	714.164	4.398.569	4.690.199	5.016.927	4.959.189
totale Rete SDIAF	72.852	73.481	72.397	70.959	1.865.298	1.878.397	1.851.763	1.758.248	8.919.539	9.088.213	9.113.223	9.036.186

tabella 5: iscritti attivi, presenze, budget (valori relativi, 2014=100)													
BIBLIOTECHE	iscritti attivi (2014=100)			presenze (2014=100)			budget (2014=100)			budget/presenze			
	2015	2016	2017	2015	2016	2017	2015	2016	2017	2014	2015	2016	2017
BiblioteCanova Isolotto	104,5	93,7	92,1	97,1	88,6	87,1	99,8	74,4	74,9	3,82	3,93	3,21	3,29
dei Ragazzi	100,0	100,0	100,0	89,6	74,4	74,8	97,4	97,4	62,8	6,84	7,44	8,96	5,75
del Galluzzo	117,7	94,1	92,8	123,2	93,3	91,9	118,5	113,0	113,0	10,73	10,32	13,00	13,19
Dino Pieraccioni	95,1	90,2	85,6	117,0	89,8	83,6	85,3	85,4	66,0	9,31	6,79	8,86	7,36
Fabrizio De Andrè	94,3	94,6	85,4	94,0	96,7	90,7	106,3	103,3	121,1	6,85	7,74	7,31	9,14
Filippo Buonarroti	105,0	117,3	114,9	118,3	193,2	125,8	88,4	76,7	97,8	11,55	8,63	4,59	8,98
Mario Luzi	113,9	113,0	113,7	138,4	136,6	122,7	116,2	105,7	110,8	6,18	5,19	4,79	5,58
Oblate	92,8	92,2	82,3	90,5	78,2	72,4	86,0	81,1	83,7	3,98	3,78	4,13	4,60
Orticoltura	94,5	92,9	97,6	120,8	136,6	202,6	86,7	99,1	66,5	6,40	4,59	4,65	2,10
Palagio di Parte Guelfa	95,6	92,1	88,8	98,8	101,5	79,1	115,6	129,8	125,5	1,25	1,47	1,60	1,99
Pietro Thouar	125,9	150,3	141,0	174,6	230,7	265,8	165,9	172,9	179,4	6,80	6,46	5,10	4,59
Villa Bandini	95,3	117,6	121,1	109,4	128,9	132,6	101,3	102,9	102,9	2,59	2,40	2,07	2,01
totale comune di Firenze	100,4	99,0	94,9	100,4	97,3	91,8	97,3	90,6	90,1	3,98	3,85	3,70	3,90
Bagno a Ripoli	105,6	101,6	93,8	88,5	57,0	70,8	99,3	95,7	104,1	8,19	9,19	13,76	12,05
Barberino Val d'Elsa	121,6	-	102,6	37,7	-	64,8	90,5	-	107,3	7,03	16,88	-	11,65
Calenzano	171,5	263,1	281,4	237,0	522,3	607,0	178,6	310,3	310,3	12,60	9,50	7,49	6,44
Campi Bisenzio	92,7	88,9	83,8	77,5	84,6	64,2	100,8	98,8	95,1	17,24	22,42	20,13	25,53
Fiesole	100,6	99,9	98,8	113,6	103,9	88,7	100,6	97,6	103,2	8,91	7,89	8,37	10,37
Figline Valdarno	98,3	108,1	101,5	109,7	121,7	109,9	198,1	198,1	185,0	6,50	11,73	10,58	10,95
Greve in Chianti	95,0	98,1	98,4	100,7	100,7	98,2	121,0	95,4	101,8	3,37	4,06	3,20	3,50
Impruneta	102,3	105,6	105,9	91,7	112,2	109,5	117,2	115,6	150,2	4,80	6,13	4,94	6,58
Incisa Valdarno	158,1	163,0	163,6	121,4	160,0	134,0	100,0	348,2	159,7	7,83	6,45	17,04	9,33
Lastra a Signa	98,3	105,4	103,6	84,0	77,1	75,8	102,8	105,9	108,6	3,39	4,15	4,66	4,86
Rignano	96,3	82,6	87,5	102,8	99,8	73,6	94,4	116,8	115,7	5,98	5,50	7,00	9,40
San Casciano Val di Pesa	95,3	97,5	100,6	94,6	116,6	101,8	105,6	108,8	87,7	4,62	5,16	4,31	3,98
Scandicci	93,9	89,8	85,4	97,3	100,2	92,0	106,7	107,4	109,4	3,49	3,82	3,74	4,15
Sesto Fiorentino	97,7	94,1	94,0	110,5	94,9	86,4	100,0	101,7	97,9	6,08	5,50	6,52	6,89
Signa	97,4	96,5	93,0	93,9	126,2	115,0	98,8	105,7	114,3	7,34	7,72	6,15	7,29
Tavarnelle Val di Pesa	110,9	108,4	100,8	107,5	116,8	100,0	80,8	83,6	83,6	4,27	3,21	3,06	3,57
Vaglia	101,4	97,9	91,8	116,6	89,0	97,7	108,0	105,1	89,2	3,48	3,22	4,11	3,18
totale altri comuni Rete	101,3	99,8	99,8	101,2	102,4	98,1	106,6	114,1	112,7	6,04	6,36	6,73	6,94
totale Rete SDIAF	100,8	99,4	97,4	100,7	99,3	94,3	101,9	102,2	101,3	4,78	4,84	4,92	5,14

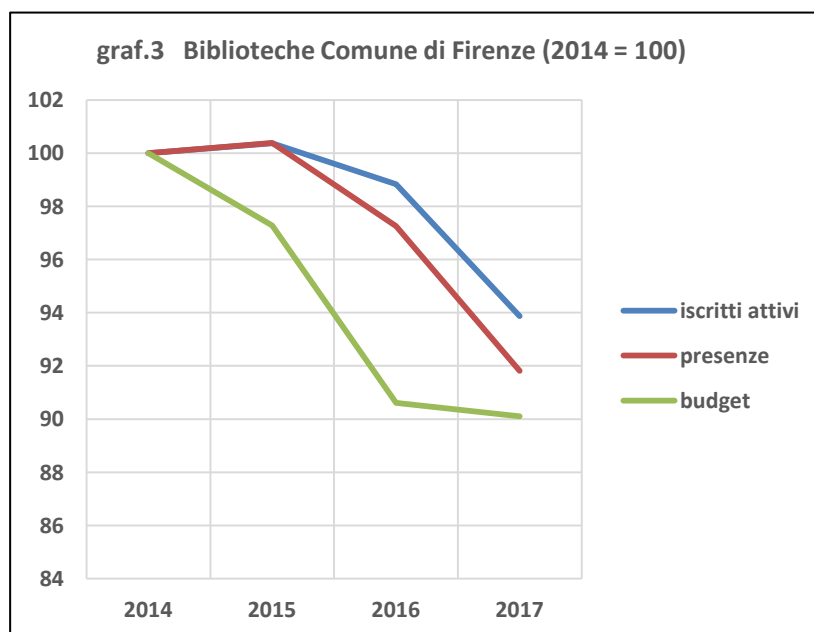
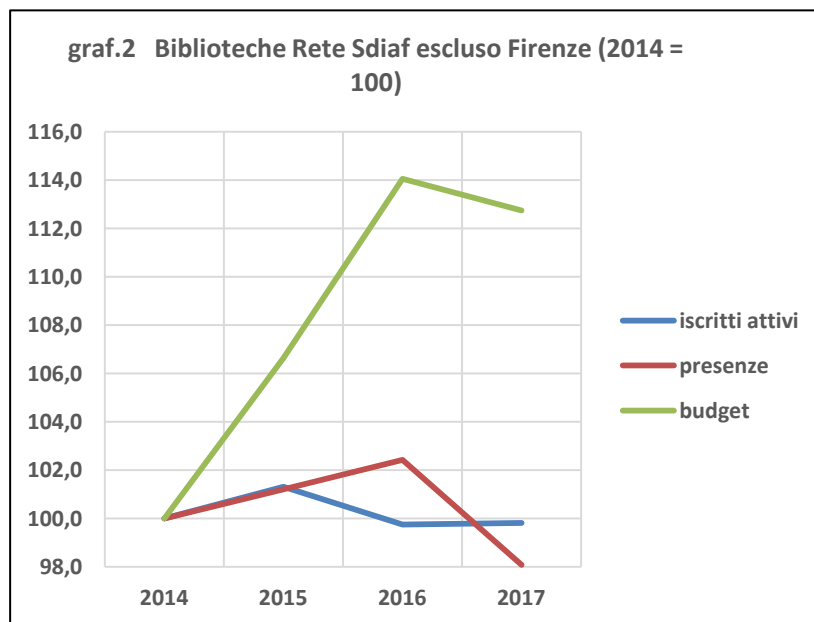
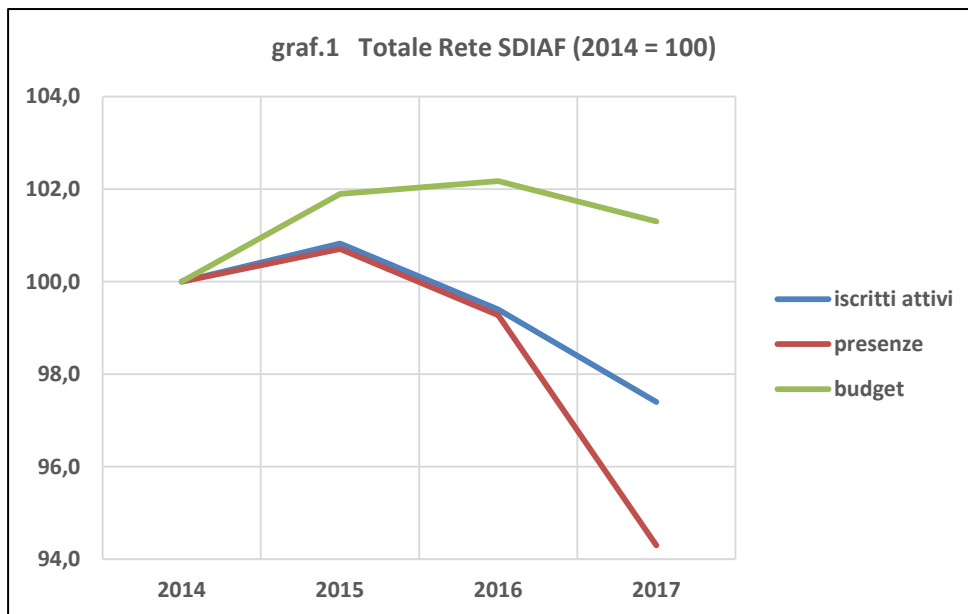

graf. 4 Budget per ogni presenza (2017)

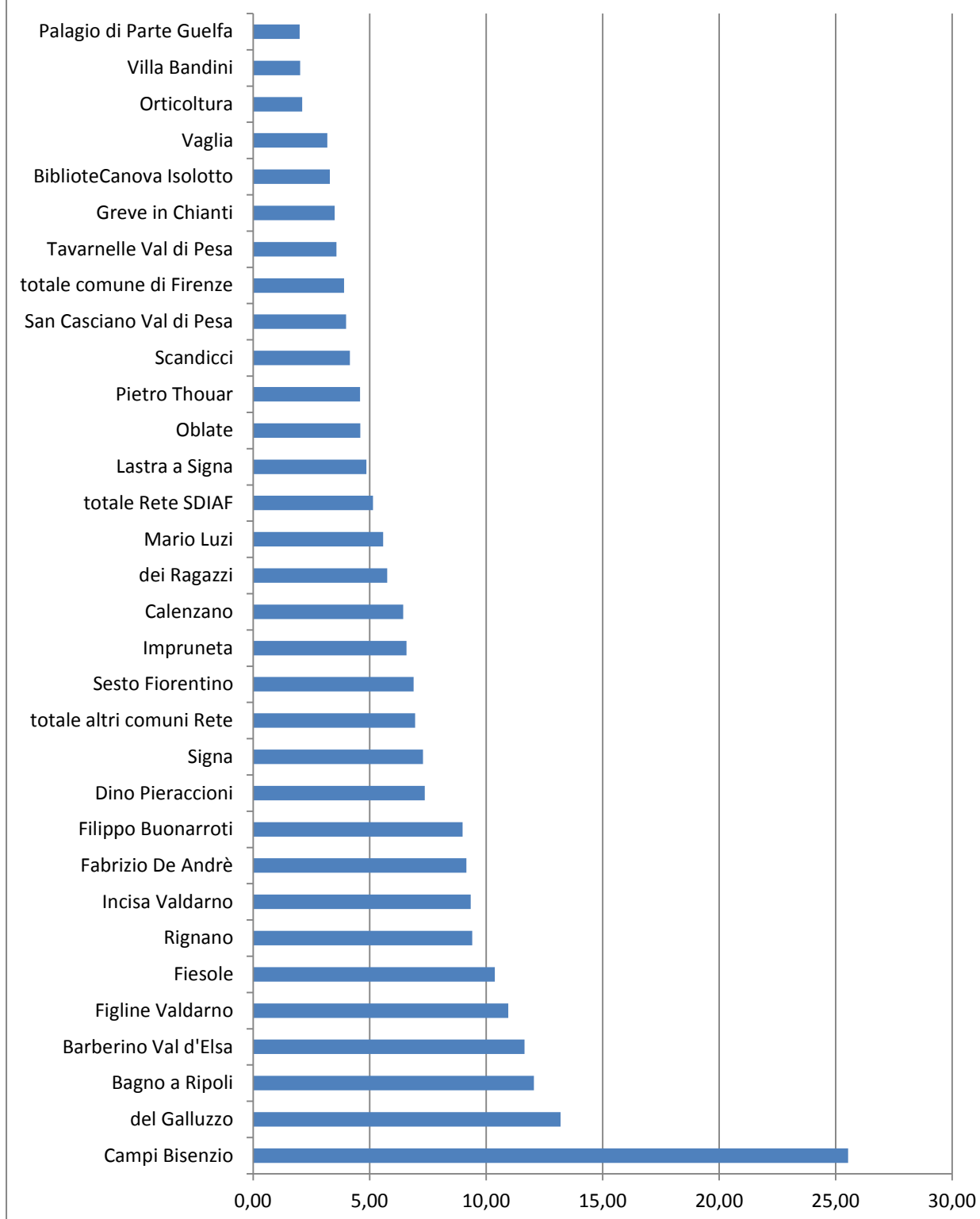

graf. 5 - Superficie e posti di lettura (2017)



tabella 6: patrimonio, prestiti, indici (2017)

BIBLIOTECHE	volumi e materiali multimediali	quotidiani e periodici correnti	spese per incremento documentario 2017 (d)	% spese incr. dotazione documentaria su budget	indice di incremento dotazione documentaria (a)	prestiti	indice di circolazione (b)	indice di fidelizzazione (c)
BiblioteCanova Iso lotto dei Ragazzi	116.401	112	1.698	0,2	2,6	79.258	0,68	10,5
del Galluzzo	18.129	10	4.584	9,1	3,7	8.420	0,46	8,4
Dino Pieraccioni	9.292	6	3.400	3,0	9,4	5.477	0,59	6,5
Fabrizio De Andrè	28.925	10	4.410	2,6	2,2	14.939	0,52	10,2
Filippo Buonarroti	14.775	12	6.368	3,1	3,5	6.072	0,41	8,1
Mario Luzi	34.046	12	11.281	8,0	5,7	12.909	0,38	7,9
Oblate	26.125	27	4.410	1,6	8,4	25.209	0,96	8,2
Orticoltura	98.272	104	20.207	2,9	5,6	65.224	0,66	7,3
Palagio di Parte Guelfa	26.422	20	8.711	4,1	5,5	15.146	0,57	6,8
Pietro Thouar	43.165	99	16.168	11,5	1,8	18.267	0,42	7,2
Villa Bandini	33.800	27	5.042	0,3	4,6	15.883	0,47	7,2
tot. Comune di Firenze	37.780	21	5.500	1,7	10,8	14.516	0,38	7,7
Bagno a Ripoli	487.132	460	91.779	2,3	4,8	281.320	0,58	8,2
Barberino Val d'Elsa	74.923	89	36.134	6,8	3,4	36.873	0,49	10,9
Calenzano	16.927	3	3.539	5,9	3,0	5.950	0,35	6,9
Campi Bisenzio	27.986	27	10.000	1,9	4,4	29.921	1,07	8,5
Fiesole	101.987	104	20.000	2,8	4,5	46.840	0,46	12,2
Figline Valdarno	44.491	30	18.619	15,2	2,7	15.416	0,35	11,1
Greve in Chianti	34.607	6	8.000	5,9	3,8	6.728	0,19	7,7
Impruneta	30.446	7	1.719	1,6	3,9	8.078	0,27	8,6
Incisa Valdarno	34.000	29	13.834	7,0	7,9	18.348	0,54	11,8
Lastra a Signa	16.338	1	3.100	2,9	6,4	6.800	0,42	12,0
Rignano San Casciano Val di Pesa	32.000	34	9.500	6,2	4,7	21.758	0,68	11,8
Scandicci	12.000	0	2.800	6,5	6,3	4.035	0,34	7,5
Sesto Fiorentino	42.186	25	6.457	5,2	7,2	18.650	0,44	10,7
Signa	70.323	54	21.831	3,1	7,5	80.234	1,14	11,6
Tavarnelle Val di Pesa	117.859	68	36.042	3,2	3,3	64.073	0,54	10,9
Vaglia	37.651	71	11.400	8,5	3,8	7.194	0,19	7,1
totale altri Comuni Rete	28.759	4	5.220	8,6	1,8	14.403	0,50	10,0
totale Rete SDIAF	24.620	0	1.300	2,6	3,1	7.219	0,29	12,6
totale Rete SDIAF	747.103	552	209.495	4,3	3,4	392.520	0,53	10,7
totale Rete SDIAF	1.234.235	1.012	301.274	3,3	3,9	673.840	0,55	9,5

(a) nuove accessioni 2017/tot. documenti al 31.12.2016 x 100

(b) prestiti totali / volumi e materiali multimediali totali

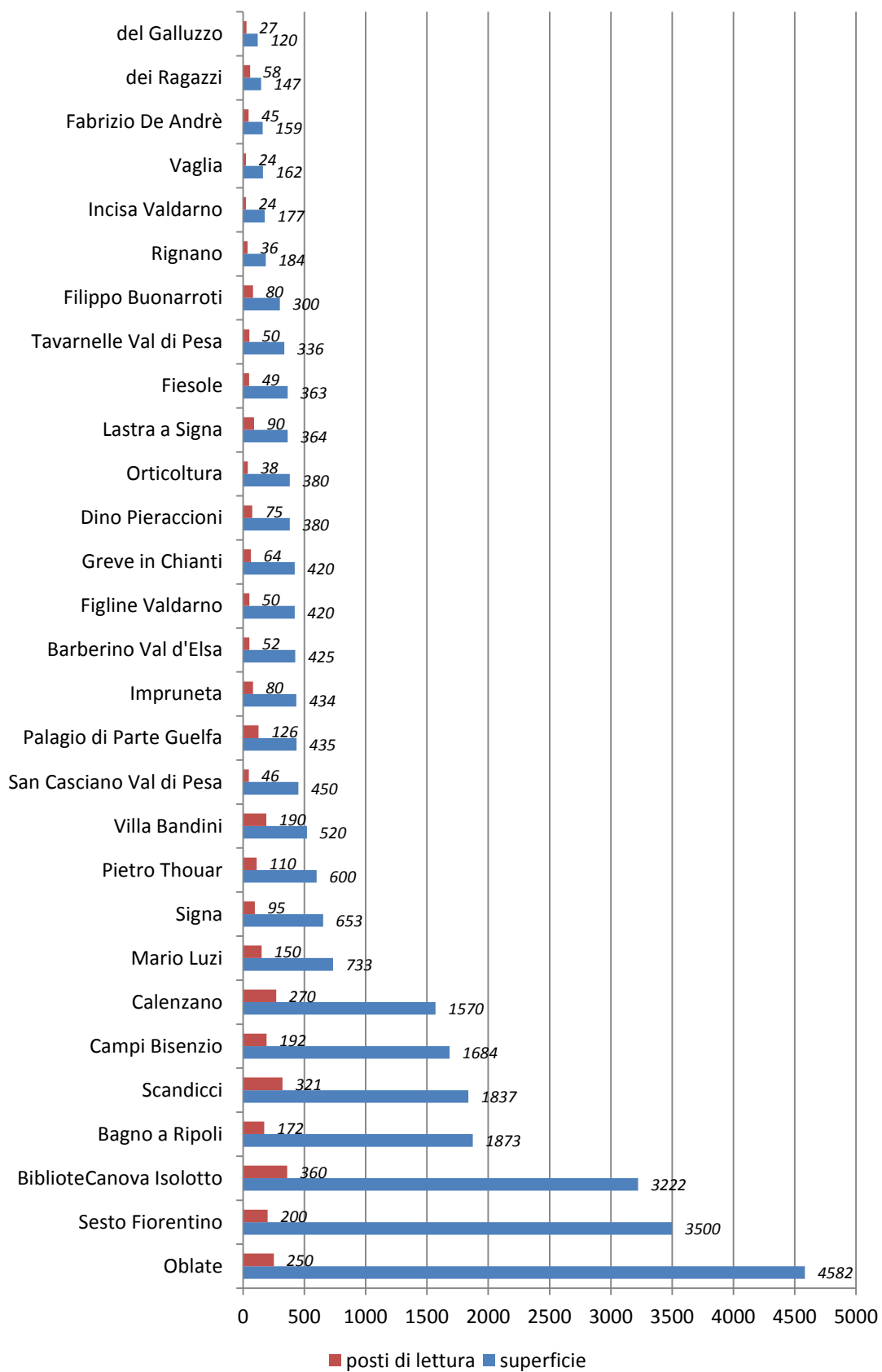
(c) prestiti totali / iscritti attivi

(d) dato stimato per la Biblioteca dei Ragazzi; alcune biblioteche hanno incluso in questa spesa anche i quotidiani e periodici

graf. 6 Volumi e materiali multimediali (2017)

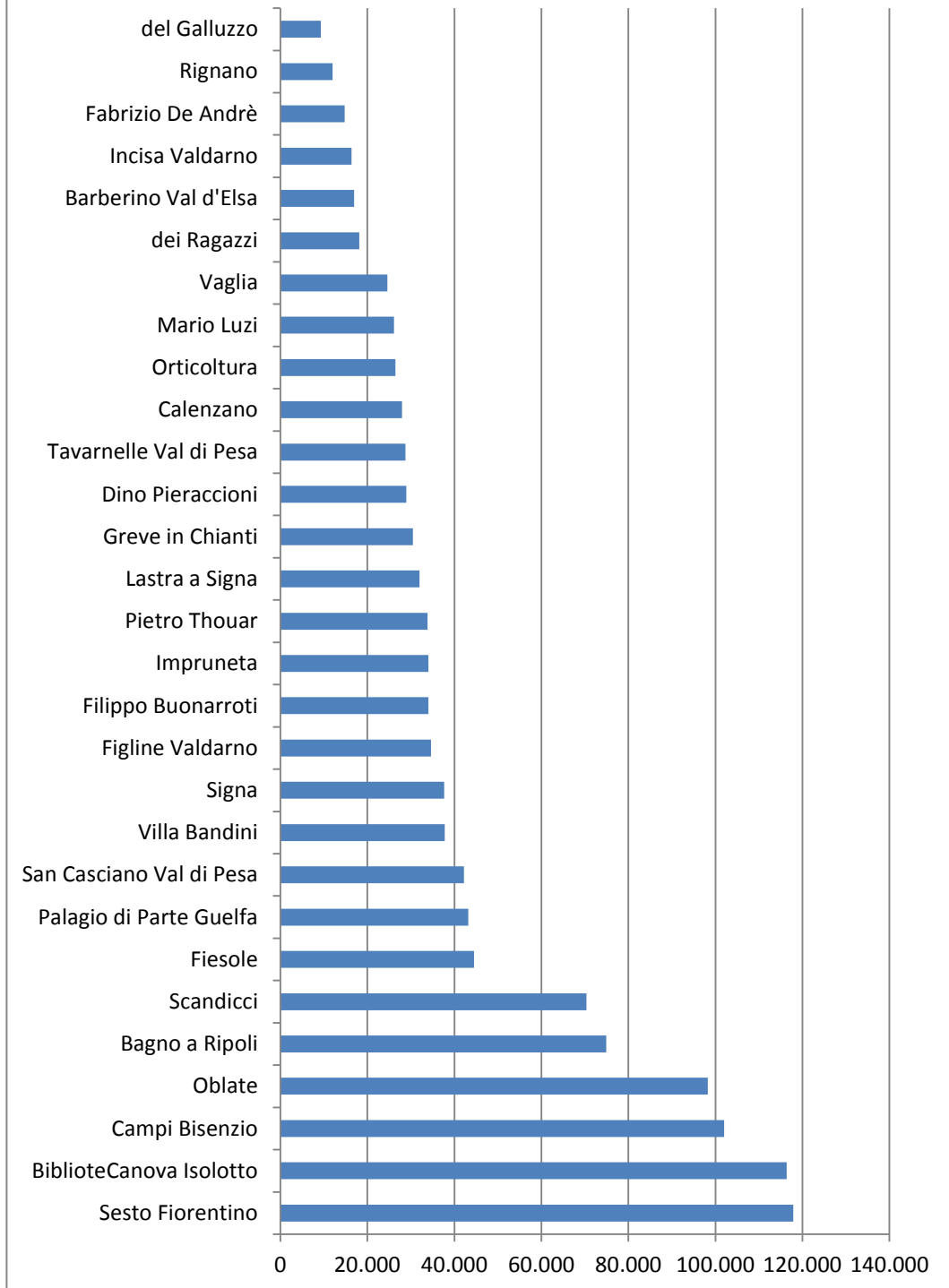

graf. 7 Quotidiani e periodici correnti (2017)

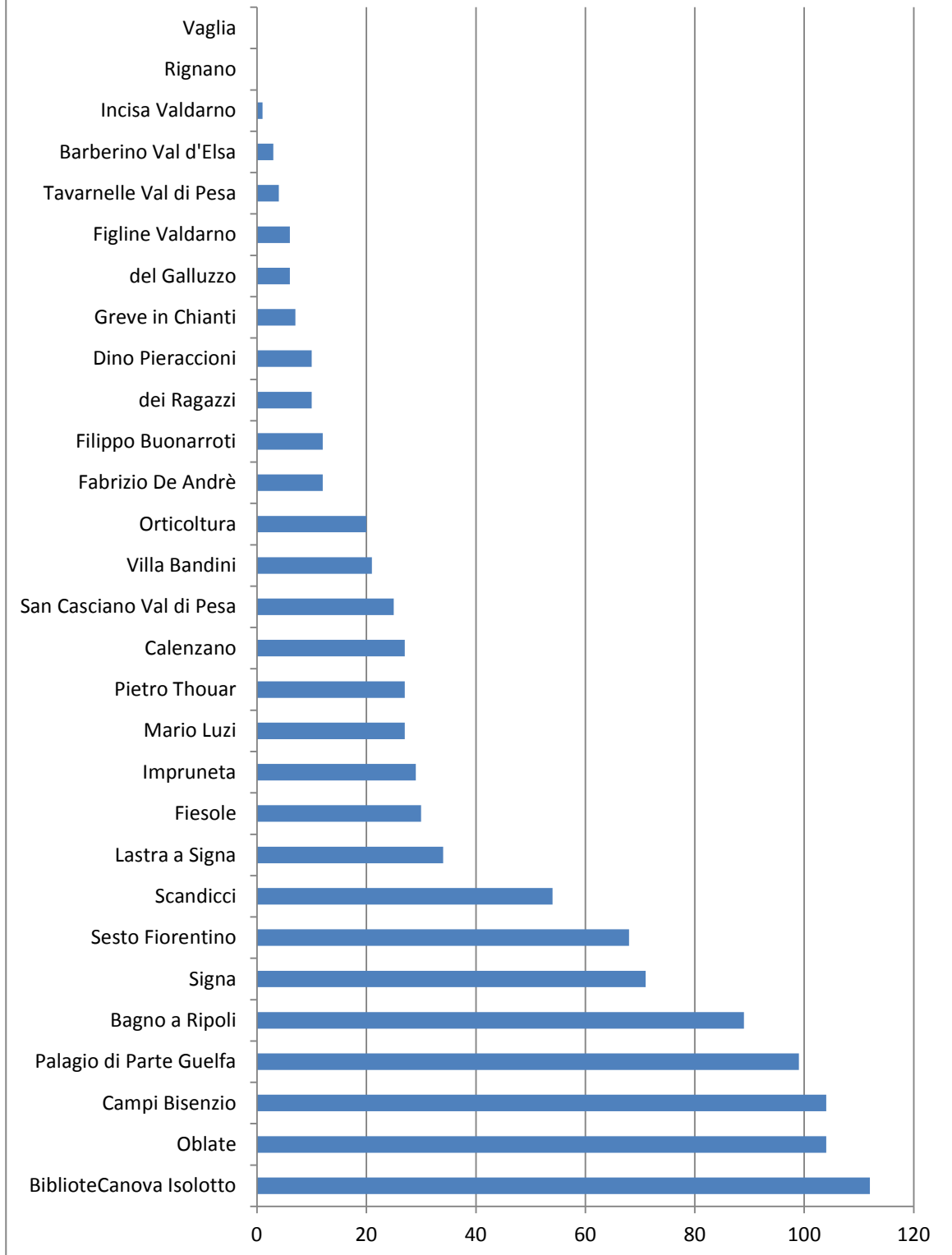

graf. 8 Indice incremento dotazione documentaria (2017)

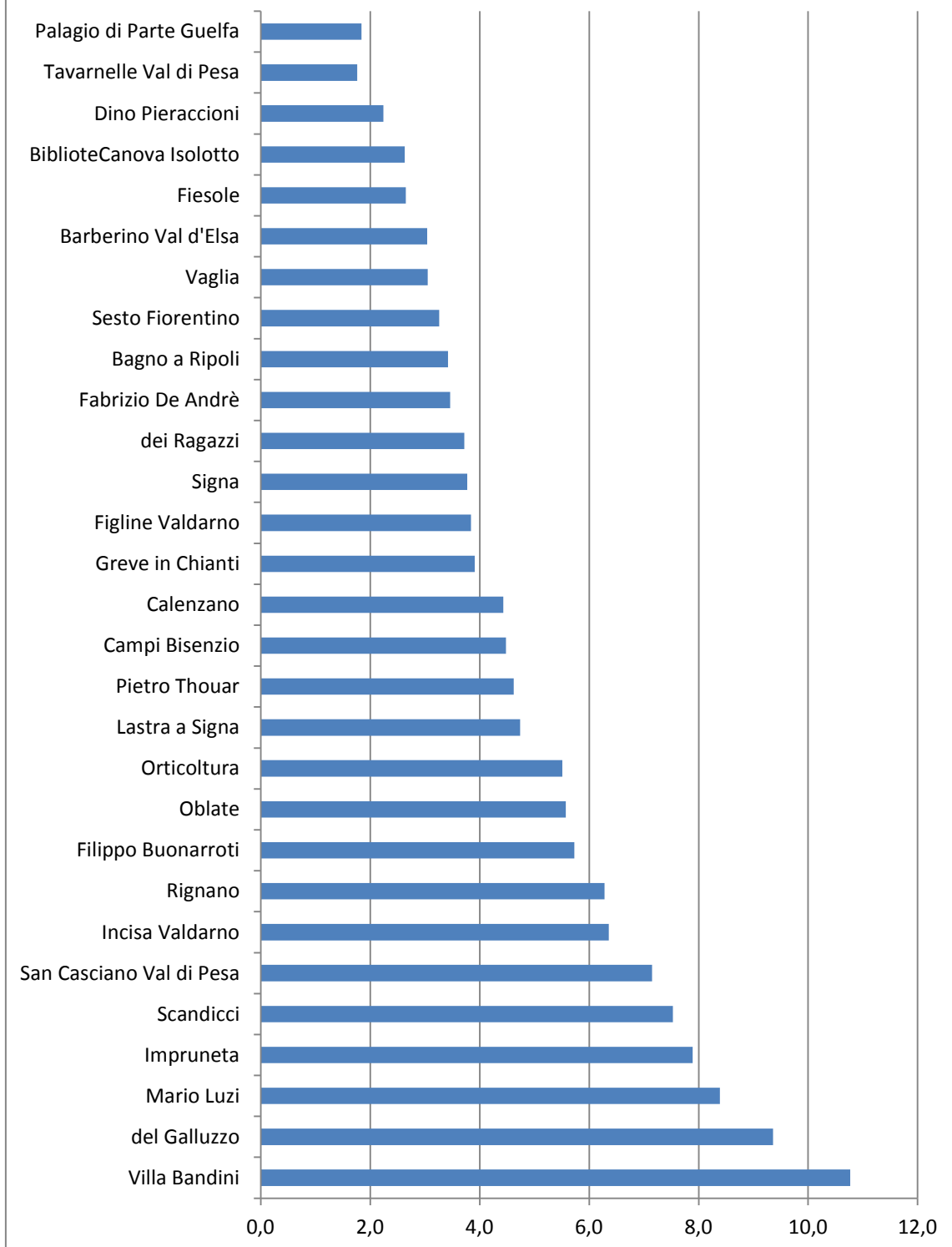

graf. 9 Indice di circolazione (2017)

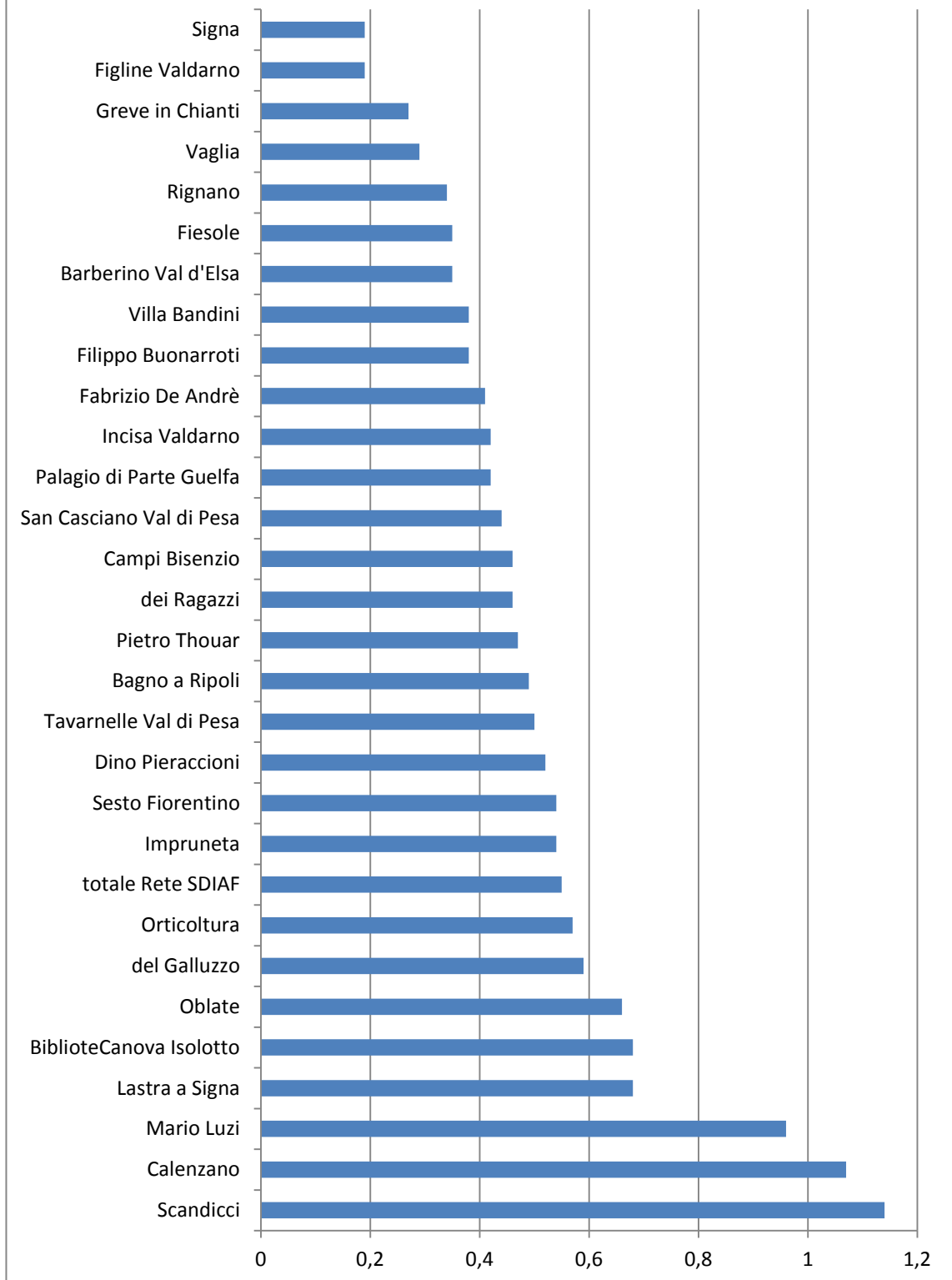

graf. 10 Indice di fidelizzazione (2017)

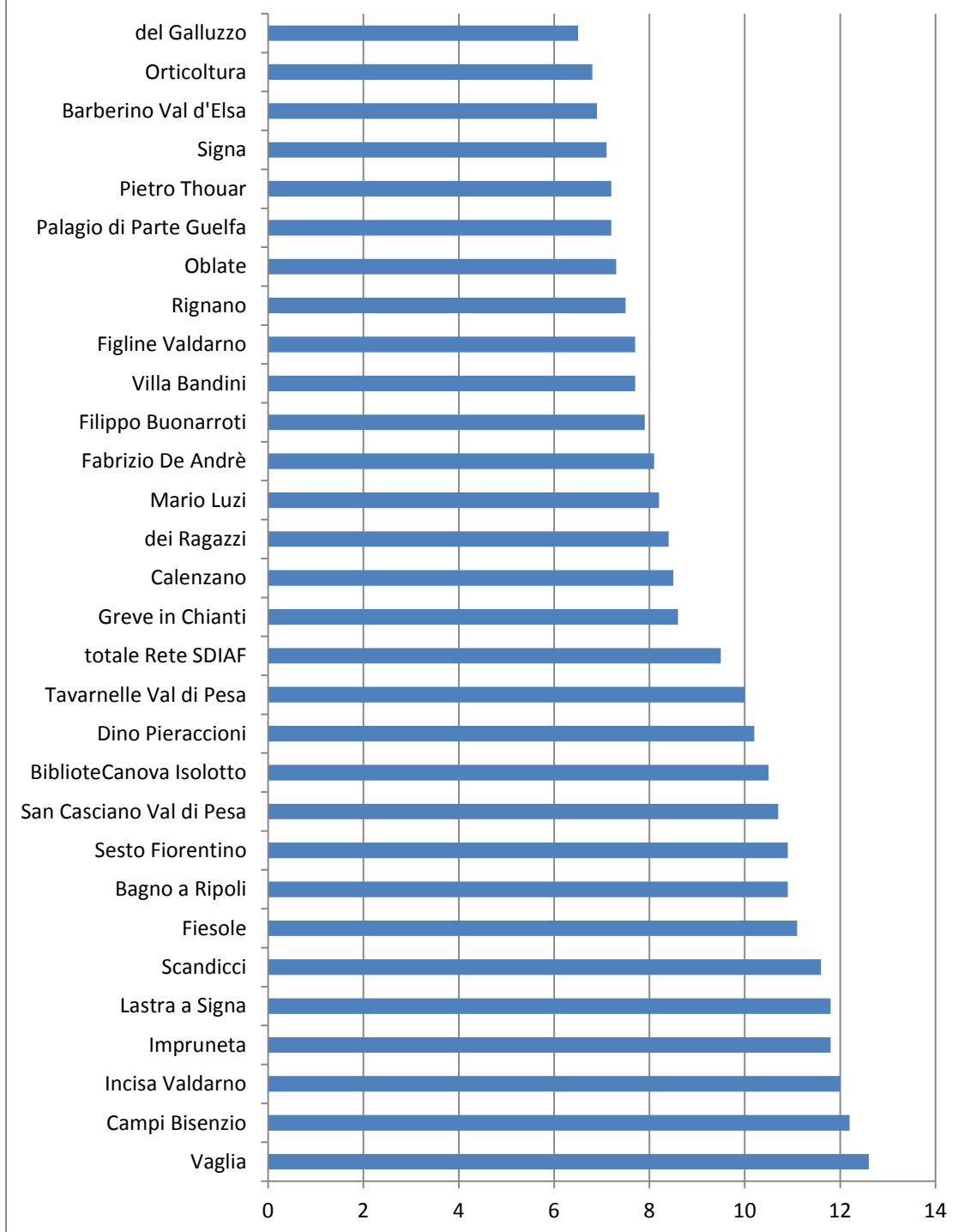

graf. 11 Indice di affollamento (2017)



tabella 7: nuovi iscritti (2014-2017)				
BIBLIOTECHE	nuovi iscritti			
	2014	2015	2016	2017
BiblioteCanova Isolotto	3.316	3.850	3.057	2.949
dei Ragazzi	380	370	360	352
del Galluzzo	730	638	337	340
Dino Pieraccioni	613	561	522	572
Fabrizio De Andrè	379	376	422	336
Filippo Buonarroti	587	841	877	766
Mario Luzi	1.486	1.513	1.501	1.310
Oblate	6.503	6.191	6.263	4.799
Orticoltura	1.279	1.053	985	1.107
Palagio di Parte Guelfa	1.394	1.351	1.060	1.062
Pietro Thouar	703	1.702	1.419	1.165
Villa Bandini	808	738	688	684
<i>totale comune di Firenze</i>	18.178	19.184	17.491	15.442
Bagno a Ripoli	1.189	1.044	905	759
Barberino Val d'Elsa	301	364	287	214
Calenzano	241	1.137	1.339	979
Campi Bisenzio	985	791	714	696
Fiesole	453	460	403	358
Figline Valdarno	337	311	404	277
Greve in Chianti	482	316	244	232
Impruneta	459	383	402	431
Incisa Valdarno	105	224	161	157
Lastra a Signa	505	562	580	518
Rignano	179	145	91	142
San Casciano Val di Pesa	500	407	437	416
Scandicci	2.277	1.888	1.571	1.477
Sesto Fiorentino	1.911	1.782	1.605	1.543
Signa	378	334	369	367
Tavarnelle Val di Pesa	312	392	284	217
Vaglia	105	119	113	110
<i>totale altri comuni Rete</i>	10.719	10.659	9.909	8.893
<i>totale Rete SDIAF</i>	28.897	29.843	27.400	24.335



tabella 8: nuovi iscritti e iscritti attivi (2014-2017)

		2014		2015		2016		2017	
Biblioteche Comune di Firenze	nuovi iscritti nell'anno	18.178	45,6	19.184	48,3	17.491	44,8	15.442	41,6
	iscritti attivi al 31.12	39.533	100,0	39.677	100,0	39.070	100,0	37.109	100,0
Biblioteche altri Comuni della Rete	nuovi iscritti nell'anno	10.719	29,0	10.659	28,5	9.909	26,9	8.893	24,1
	iscritti attivi al 31.12	36.919	100,0	37.404	100,0	36.827	100,0	36.850	100,0
Totale Rete SDIAF	nuovi iscritti nell'anno	28.897	37,8	29.843	38,7	27.400	36,1	24.335	32,9
	iscritti attivi al 31.12	76.452	100,0	77.081	100,0	75.897	100,0	73.959	100,0

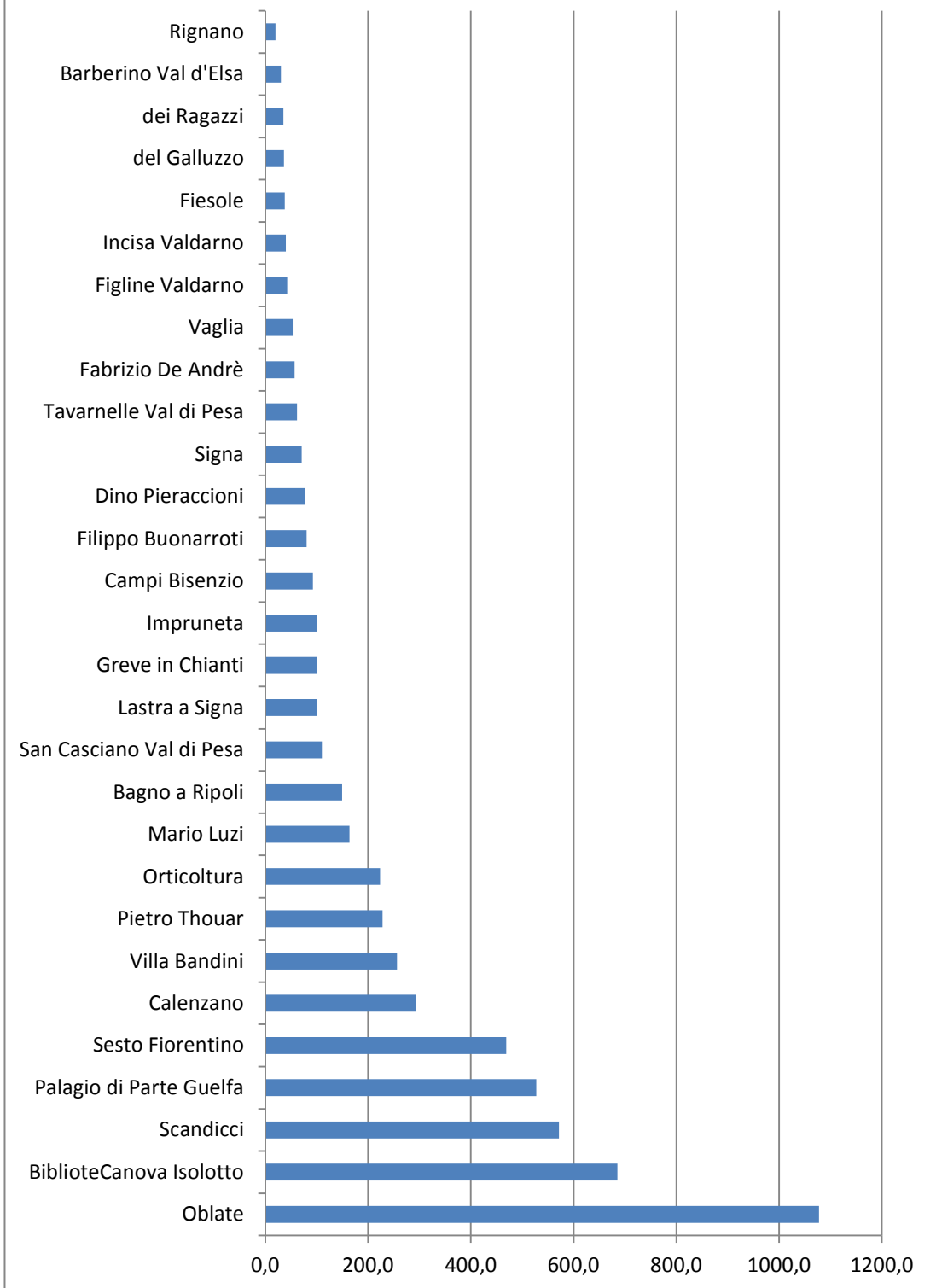
tabella 9: iscritti attivi per classe d'età (2014 e 2017)

Biblioteche Comune di Firenze - Iscritti attivi per classe d'età (valori assoluti)											
	-4	5-9	10-14	15-24	25-34	35-44	45-54	55-64	65-74	74-	totale *
2014	67	2.390	2.689	6.150	5.281	4.515	5.161	3.580	2.833	1.430	34.096
2017	144	2.512	2.358	5.349	4.227	3.856	4.796	3.854	3.185	1.901	32.182
idem - valori relativi											
	-4	5-9	10-14	15-24	25-34	35-44	45-54	55-64	65-74	74-	totale *
2014	0,2	7,0	7,9	18,0	15,5	13,2	15,1	10,5	8,3	4,2	100,0
2017	0,4	7,8	7,3	16,6	13,1	12,0	14,9	12,0	9,9	5,9	100,0
Biblioteche altri Comuni della Rete - Iscritti attivi per classe d'età (valori assoluti)											
	-4	5-9	10-14	15-24	25-34	35-44	45-54	55-64	65-74	74-	totale *
2014	386	3.126	5.404	6.441	3.143	4.578	5.197	3.170	2.197	1.169	34.811
2017	342	3.651	5.423	6.519	2.993	4.038	5.301	3.295	2.637	1.352	35.551
idem - valori relativi											
	-4	5-9	10-14	15-24	25-34	35-44	45-54	55-64	65-74	74-	totale *
2014	1,1	9,0	15,5	18,5	9,0	13,2	14,9	9,1	6,3	3,4	100,0
2017	1,0	10,3	15,3	18,3	8,4	11,4	14,9	9,3	7,4	3,8	100,0

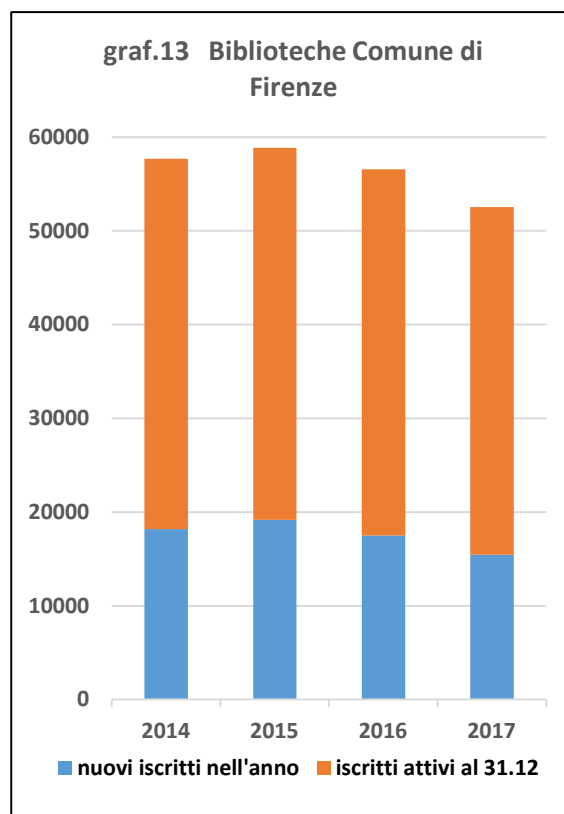
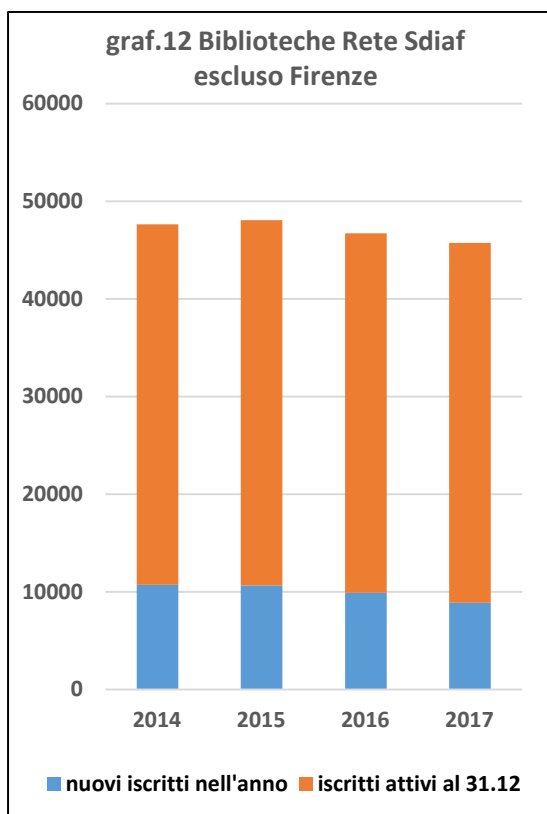
* I totali della presente tabella non coincidono con il totale degli iscritti attivi riportati in tabella 1 poiché nella presente elaborazione sono incluse evidentemente le sole persone fisiche

graf.14 Biblioteche ReteSdiaf escluso Firenze - Iscritti attivi per classe d'età

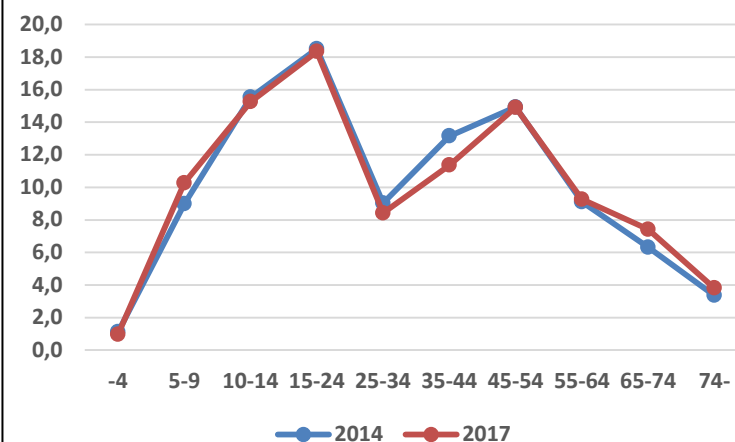

graf.15 Biblioteche Comune di Firenze - Iscritti attivi per classe d'età



tabella 10: Totale iscritti per sesso - Rete Sdiaf

	val. ass.	%
sesso maschile	104.528	44,3
sesso femminile	131.575	55,7
<i>totale</i>	<i>236.103</i>	<i>100,0</i>

graf.16 Totale iscritti per sesso - Rete Sdiaf

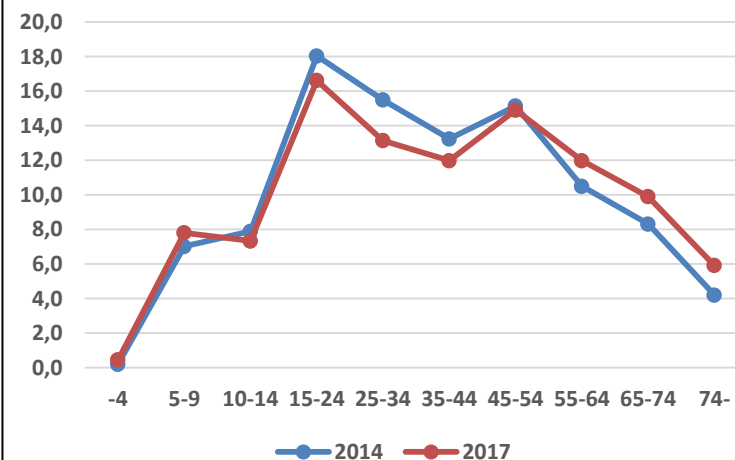

tabella 11: Totale iscritti per titolo di studio - Rete Sdiaf

	val. ass.	%
Non definito	36.663	15,5
Laurea	52.241	22,1
Laurea breve	3.983	1,7
Licenza elementare	11.973	5,1
Licenza media inferiore	28.351	12,0
Licenza media superiore	69.167	29,3
Nessuno	33.725	14,3
<i>totale</i>	<i>236.103</i>	<i>100,0</i>

Informazioni registrate al momento dell'iscrizione

graf.17 Totale iscritti per titolo di studio - Rete Sdiaf

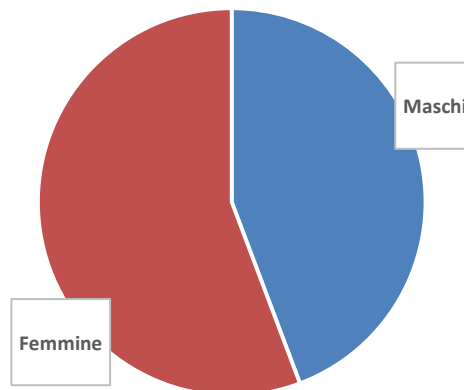

tabella 12: Totale iscritti per professione o condizione non professionale - Rete Sdiat

	val.ass.	%
Studenti universitari	37.809	16,01
Non definita	37.208	15,76
Impiegati	22.792	9,65
Studenti	18.844	7,98
Studenti scuola elementare	18.502	7,84
Professionisti	17.387	7,36
Studenti medie superiori	16.234	6,88
Pensionati	13.627	5,77
Studenti medie inferiori	9.279	3,93
Età prescolare	6.834	2,89
Agricoltori	5.077	2,15
Operai	4.831	2,05
Casalinghi	4.276	1,81
Artigiani	3.575	1,51
Insegnanti	3.501	1,48
Disoccupati	2.744	1,16
Insegnanti medie superiori	2.493	1,06
Senza occupazione	2.117	0,90
Insegnanti università	1.355	0,57
Commercianti	1.318	0,56
Insegnanti elementari	1.306	0,55
Insegnanti medie inferiori	1.292	0,55
Studenti post universitari	1.156	0,49
Imprenditori	673	0,29
Insegnanti prescolare	617	0,26
Bibliotecari	477	0,20
Forze armate e polizia	384	0,16
Dirigenti	291	0,12
Ecclesiastici	104	0,04
totale	236.103	100,00

Informazioni registrate al momento dell'iscrizione

tabella 13: Totale iscritti per nazionalità - Rete Sdiat

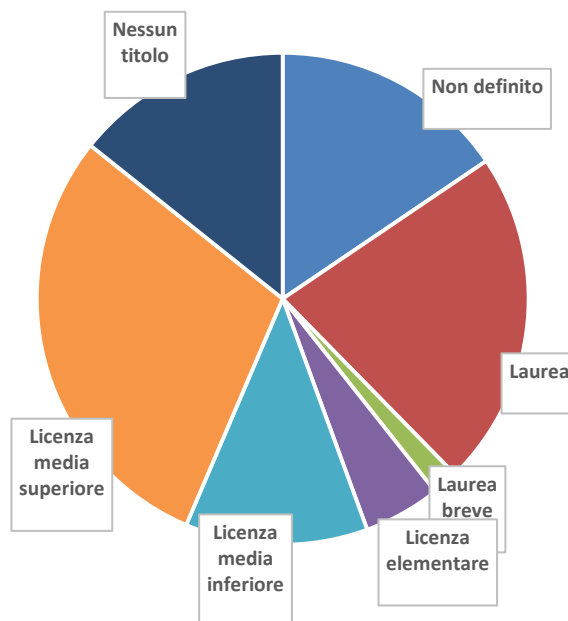
	val.ass.	%
Italia	200.544	84,929
Naz. Non definita	10.246	4,339
Stati Uniti	4.563	1,932
Spagna	2.873	1,217
Albania	1.122	0,475
Romania	1.016	0,430
Germania	979	0,415
Francia	942	0,399
Marocco	890	0,377
Giappone	811	0,343
Cina	760	0,322
Perù	733	0,310
Somalia	629	0,266
Brasile	565	0,239
Regno Unito	510	0,216
Polonia	391	0,166
Iran	349	0,148
Russia	311	0,132
Messico	285	0,121
Grecia	276	0,117
Israele	266	0,113
Tunisia	265	0,112
Portogallo	247	0,105
Canada	245	0,104
Svizzera	218	0,092
Serbia	217	0,092
Corea del Sud	215	0,091
Turchia	214	0,091
Australia	199	0,084
Svezia	197	0,083
Paesi Bassi	189	0,080
Belgio	179	0,076
Colombia	176	0,075
Egitto	169	0,072
Ungheria	168	0,071
Filippine	164	0,069
Ucraina	164	0,069
India	144	0,061
Nigeria	132	0,056

	val.ass.	%
Sri Lanka	128	0,054
Senegal	127	0,054
Algeria	118	0,050
Argentina	110	0,047
Austria	110	0,047
Bulgaria	106	0,045
Moldavia	101	0,043
Bangladesh	97	0,041
Mali	96	0,041
Rep. Ceca	93	0,039
Ecuador	89	0,038
Eritrea	89	0,038
Camerun	85	0,036
Irlanda	85	0,036
Croazia	82	0,035
Venezuela	79	0,033
Finlandia	74	0,031
Pakistan	72	0,030
Cile	69	0,029
Etiopia	69	0,029
Danimarca	60	0,025
Costa d'Avorio	59	0,025
Macedonia	52	0,022
Slovacchia	49	0,021
Kosovo	48	0,020
Cipro	47	0,020
Gambia	46	0,019
Lituania	46	0,019
Ghana	45	0,019
Georgia	43	0,018
Norvegia	43	0,018
Slovenia	42	0,018
Honduras	40	0,017
Cuba	37	0,016
Taiwan	36	0,015
Bosnia Erzegovina	33	0,014
Estonia	33	0,014
Libano	33	0,014
Rep. Dominicana	31	0,013
Altri	822	0,348
Totale	236.130	100,00

Periodi di chiusura straordinari delle biblioteche nell'ultimo quadriennio:

- 2014: Biblioteca "Pietro Thouar", da dicembre 2014 a marzo 2015, per trasloco
- 2015: Biblioteca "Alda Merini" di Barberino Val d'Elsa aperta solo 33 settimane, poi chiusa per lavori
- 2015 Biblioteca di Calenzano, da gennaio a maggio 2015 per trasloco
- 2016 Biblioteca "Alda Merini" di Barberino Val D'Elsa, tutto l'anno per lavori
- 2017 Biblioteca "Dino Pieraccioni", dal mese di dicembre per incendio di una parte dell'edificio